



FF judo

**COMPTE RENDU DE
MANIFESTATION SPORTIVE**

REGION UGSEL

WASQUEHAL

Catégorie d'age BENJAMIN(E)

MASCULIN

-30 KG	1
-34 KG	2
-38 KG	2
-50 KG	4
-55 KG	1

Synthèse pour les MASCULIN (5 catégories de poids)

Total : 10 8,85%

Synthèse pour la catégorie d'age BENJAMIN(E) (5 catégories de poids)

Total 10 8,85%

Catégorie d'age CADET(TE)

FEMINIMES

+70 KG	1
-48 KG	1
-52 KG	2
-57 KG	3
-63 KG	1
-70 KG	1

Synthèse pour les FEMINIMES (6 catégories de poids)

Total : 9 7,96%

MASCULIN

-46 KG	2
-50 KG	1
-55 KG	9
-60 KG	9
-66 KG	12
-73 KG	3
-81 KG	1
-90 KG	2

Synthèse pour les MASCULIN (8 catégories de poids)

Total : 39 34,51%

Synthèse pour la catégorie d'age CADET(TE) (14 catégories de poids)

Total 48 42,48%

Catégorie d'age JUNIOR

FEMINIMES

+78 KG 1

-57 KG 3

-70 KG 2

Synthèse pour les FEMINIMES (3 catégories de poids)

Total : 6 5,31%

MASCULIN

-60 KG 1

-66 KG 3

-73 KG 2

-81 KG 3

-90 KG 1

Synthèse pour les MASCULIN (5 catégories de poids)

Total : 10 8,85%**Synthèse pour la catégorie d'age JUNIOR (8 catégories de poids)****Total 16 14,16%****Catégorie d'age MINIME**

FEMINIMES

-44 KG 2

-48 KG 1

-52 KG 2

-57 KG 1

-70 KG 1

Synthèse pour les FEMINIMES (5 catégories de poids)

Total : 7 6,19%

MASCULIN

+73 KG 2

-34 KG 2

-38 KG 3

-42 KG 7

-46 KG 2

-50 KG 3

-55 KG 9

-60 KG 1

-66 KG 2

-73 KG 1

Synthèse pour les MASCULIN (10 catégories de poids)

Total : 32 28,32%**Synthèse pour la catégorie d'age MINIME (15 catégories de poids)****Total 39 34,51%**

Total général

113

Nombre de participants par catégories de poids masculins

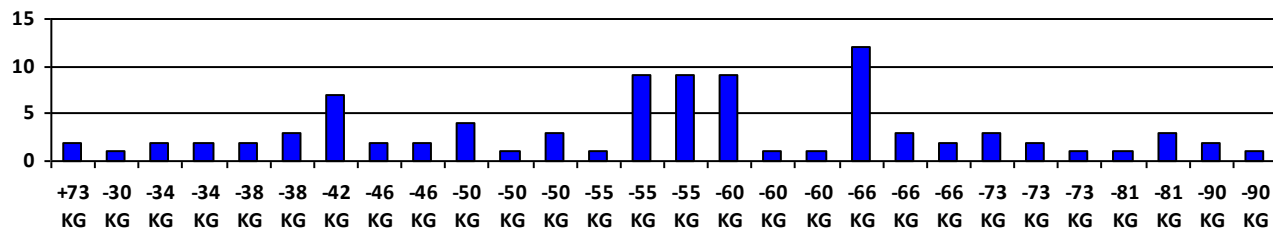

Nombre de participants par catégories de poids féminines

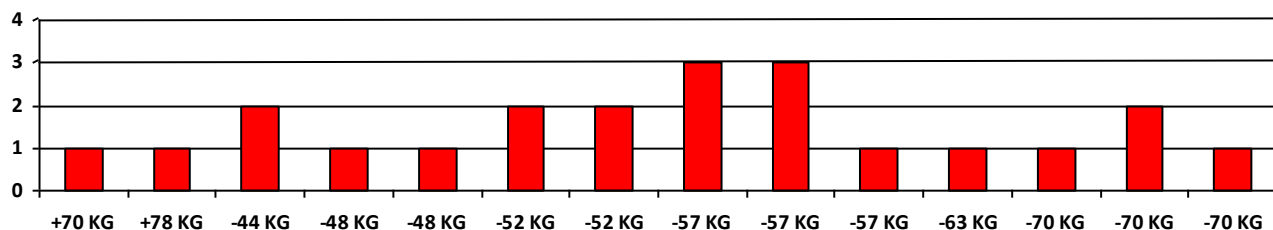

Courbe de poids masculins

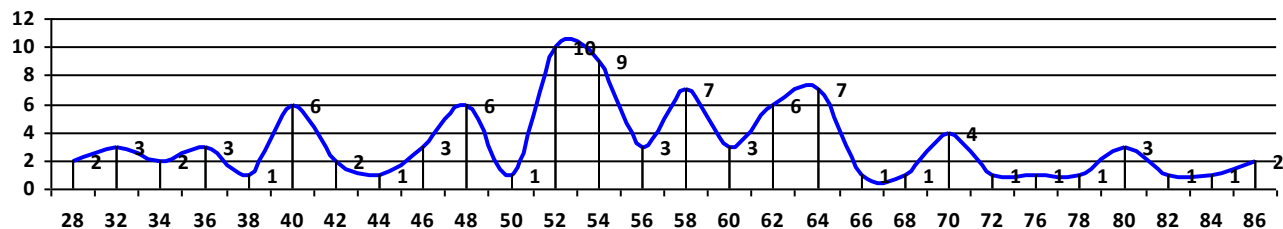

Courbe de poids Feminiens

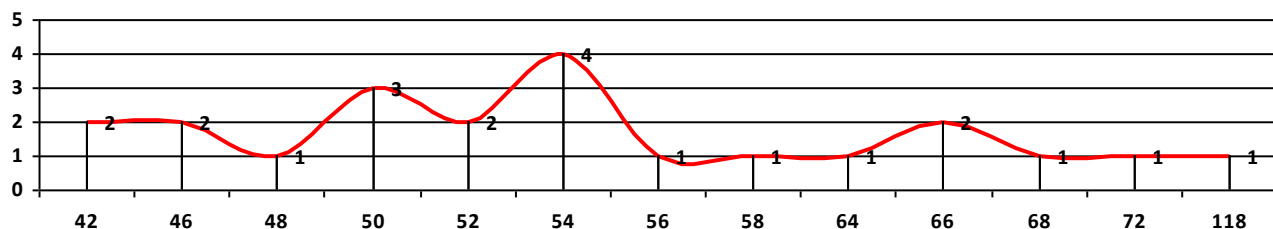

Nombre de participants 113

Féminines 22

Masculins 91

Nombre de clubs représentés 33

Nombre combats 113

Nombre de tapis 5

Nombre de participants ajoutés manuellement 0

Nombre de corrections manuelle du fichier des licences 0

BENJAMIN(E)

Masculins

-30 KG

01	GOEMAERE	Loris	COLLEGE DE LA SALLE_COUDEKERQUE-	0	Pts RGC
----	----------	-------	----------------------------------	---	---------

-34 KG

01	FOUQUART	Maelan	COLLEGE DE LA SALLE_COUDEKERQUE-	0	Pts RGC
----	----------	--------	----------------------------------	---	---------

02	SEKKOUR	Ayoub	COL-LYC EUROPEEN THERESE D AVILA_L	0	Pts RGC
----	---------	-------	------------------------------------	---	---------

-38 KG

01	ROBERT	Timothee	COL-LYC EUROPEEN THERESE D AVILA_L	0	Pts RGC
----	--------	----------	------------------------------------	---	---------

02	EL KIHL	Kaenan	COLLEGE DE LA SALLE_COUDEKERQUE-	0	Pts RGC
----	---------	--------	----------------------------------	---	---------

-50 KG

01	QAIS	Henys	COLLEGE DE LA SALLE_COUDEKERQUE-	0	Pts RGC
----	------	-------	----------------------------------	---	---------

02	DEBESSEL	Valentin	COL-LYC SAINT-PIERRE_FOURMIES_59-4-	0	Pts RGC
----	----------	----------	-------------------------------------	---	---------

03	MESBAH	Mehdi	COL-LYC EUROPEEN THERESE D AVILA_L	0	Pts RGC
----	--------	-------	------------------------------------	---	---------

04	LABARRIERE	Emile	COL-LYC EUROPEEN THERESE D AVILA_L	0	Pts RGC
----	------------	-------	------------------------------------	---	---------

-55 KG

01	HOUDELET	Yvann	COL-LYC SAINT-PIERRE_FOURMIES_59-4-	0	Pts RGC
----	----------	-------	-------------------------------------	---	---------

CADET(TE)

Feminines

+70 KG

01	DEJONGHE	Olivia	COL-LYC ST VAAST ST DOMINIQUE VADO	0	Pts RGC
----	----------	--------	------------------------------------	---	---------

-48 KG

01	BOUSNANE	Neila	COLLEGE LYCEE PRIVE_MARCQ EN BAR	0	Pts RGC
----	----------	-------	----------------------------------	---	---------

-52 KG

01	ZUCCHIATTI	Juliette	COL-LYC SAINT ADRIEN_VILLENEUVE D A	0	Pts RGC
----	------------	----------	-------------------------------------	---	---------

02	MARINO	Anielle	COL-LYC NOTRE-DAME_VALENCIENNES_	0	Pts RGC
----	--------	---------	----------------------------------	---	---------

-57 KG

01	SKOLSKI	Honorine	SAINTE-PAUL_LENS_62-3-SPAL	0	Pts RGC
----	---------	----------	----------------------------	---	---------

02	RUDZKI	Malia	SAINTE-PAUL_LENS_62-3-SPAL	0	Pts RGC
----	--------	-------	----------------------------	---	---------

03	VASSEUR	Lylia	COL-LYC SAINT-JUDE_ARMENTIERES_59-	0	Pts RGC
----	---------	-------	------------------------------------	---	---------

-63 KG

01	MAGAIN	Soline	SAINTE-ESPRIT_BEAUVAIS_60-4-SE	0	Pts RGC
----	--------	--------	--------------------------------	---	---------

-70 KG

01	WARSAME	Fathia	COL-LYC EUROPEEN THERESE D AVILA_L	0	Pts RGC
----	---------	--------	------------------------------------	---	---------

Masculins

-46 KG

01	ARSENE	Paul	COL-LYC SAINT-JUDE_ARMENTIERES_59-	0	Pts RGC
----	--------	------	------------------------------------	---	---------

02	DEBLOCK	Martin	ENSEMBLE EPID VAUBAN_DUNKERQUE_5	0	Pts RGC
----	---------	--------	----------------------------------	---	---------

-50 KG

01	DELBE	Raphael	LA PROVIDENCE_LAON_02-4-LP	0	Pts RGC
----	-------	---------	----------------------------	---	---------

CADET(TE)

Masculins

-55 KG

01	BARBE--DELORY	Thibaut	SAINT-PAUL_LENS_62-3-SPAL	0	Pts RGC
02	REDOUIN	Pierre-elie	COL-LYC SAINT PAUL_LILLE_59-4-SPAL	0	Pts RGC
03	BOUHASSOUN	Yassine	ENSEMBLE SCOLAIRE LA SALLE_LILLE_59	0	Pts RGC
03	VANHOVE	Leopold	SAINT-PAUL_LENS_62-3-SPAL	0	Pts RGC
05	BONNET	Alois	COLLEGE LYCEE PRIVE _MARCQ EN BAR	0	Pts RGC
05	FERRAND	Pierre	COL-LYC SAINT-JUDE_ARMENTIERES_59-	0	Pts RGC
N-C	ATSAMNIA	Simon	COLLEGE SAINTE MARIE_LINSELLES_59-2	0	Pts RGC
N-C	GAUDOIN	Ancelin	SAINT-ESPRIT_BEAUVAIS_60-4-SE	0	Pts RGC
N-C	TRAN	Quoc-trung-hieu	COLLEGE LYCEE PRIVE _MARCQ EN BAR	0	Pts RGC

-60 KG

01	MARMIER	Joshua	COL-LYC DE LA CROIX BLANCHE_BONDU	0	Pts RGC
02	DUCORNAIT	Loic	LYCEE ST FRANCOIS D ASSISES_ROUBAI	0	Pts RGC
03	BOUCHE	Xavier	COL-LYC SAINT-JUDE_ARMENTIERES_59-	0	Pts RGC
03	BOUCHE	Axel	COL-LYC SAINT-JUDE_ARMENTIERES_59-	0	Pts RGC
05	CLAISSE	Louis	COL-LYC NOTRE-DAME_VALENCIENNES_	0	Pts RGC
05	STEUX	Louis	COL-LYC SAINT ADRIEN_VILLENEUVE D A	0	Pts RGC
N-C	DESPATIS	Tao	COL-LYC EUROPEEN THERESE D AVILA_L	0	Pts RGC
N-C	DILLY	Eliott	COLLEGE SAINTE-IDE_LENS_62-2-SIL	0	Pts RGC
N-C	PEIGNEN	Jules	COLLEGE SAINT JOSEPH_SAINTE-ANDRE_	0	Pts RGC

-66 KG

01	ABOUDI	Azzedine	COL-LYC NOTRE-DAME_VALENCIENNES_	0	Pts RGC
02	BOCQUET	Tony	COL-LYC NOTRE-DAME_VALENCIENNES_	0	Pts RGC
03	HARDY	Timothee	LYCEES EPIL OZANAML_LILLE_59-3-OEC	0	Pts RGC
03	SEPIETER	Edmond	COL-LYC SAINT-JUDE_ARMENTIERES_59-	0	Pts RGC
05	CHABARAKA	Enzo	COL-LYC EUROPEEN THERESE D AVILA_L	0	Pts RGC
05	FOULON	Clement	SAINT-PAUL_LENS_62-3-SPAL	0	Pts RGC
05	HOSTALIER	Clement	COL-LYC ST VAAST ST DOMINIQUE VADO	0	Pts RGC
05	LEE	Hugo	LA PROVIDENCE_LAON_02-4-LP	0	Pts RGC
N-C	BAUDUIN	Paul	LYCEES EPIL OZANAML_LILLE_59-3-OEC	0	Pts RGC
N-C	DELANNOY	Louis	COLLEGE LYCEE PRIVE _MARCQ EN BAR	0	Pts RGC
N-C	LE DIGUERHER	Loklann	LA PROVIDENCE_LAON_02-4-LP	0	Pts RGC
N-C	VAISSIERE	Gabriel	COLLEGE SAINTE-ANNE_SEBOURG_59-2-	0	Pts RGC

-73 KG

01	FOURNIER	Cesar	COLLEGE LYCEE PRIVE _MARCQ EN BAR	0	Pts RGC
02	COUCHY	Timeo	COL-LYC SAINTE MARIE_BEAUCAMPS-LIG	0	Pts RGC
03	GIL	Lino	COL-LYC SAINTE MARIE_BEAUCAMPS-LIG	0	Pts RGC

-81 KG

01	DOUFFI	Adam	LYCEE SAINT REMI_ROUBAIX_59-3-SRR	0	Pts RGC
----	--------	------	-----------------------------------	---	---------

-90 KG

01	TERRERO HAMIDI	Tiago	COL-LYC EUROPEEN THERESE D AVILA_L	0	Pts RGC
N-C	KHATIB	Haroun	COL-LYC EUROPEEN THERESE D AVILA_L	0	Pts RGC

JUNIOR

Feminines

+78 KG

01	TSAMBOU DJOUATSA	Oceane	ENSEMBLE SCOLAIRE LA SALLE_LILLE_59	0	Pts RGC
----	------------------	--------	-------------------------------------	---	---------

JUNIOR

Feminines

-57 KG

01	MARINHO	Luna	L. ND DU SACRE COEUR ST VINCENT DE	0	Pts RGC
02	OLIVIER	Jade	COL-LYC NOTRE-DAME_VALENCIENNES_	0	Pts RGC
03	D ALMEIDA	Grace	COL-LYC EUROPEEN THERESE D AVILA_L	0	Pts RGC

-70 KG

01	FARDOUX	Louane	COL-LYC SAINT JEAN_DOUAI_59-4-SJDO	0	Pts RGC
02	SCHERPEREEL	Sam	COL-LYC SAINT-JUDE_ARMENTIERES_59-	0	Pts RGC

Masculins

-60 KG

01	VAQUIN	Benjamin	LYCEE ST FRANCOIS D ASSISES_ROUBAI	0	Pts RGC
----	--------	----------	------------------------------------	---	---------

-66 KG

01	PARELLO	Teo	SAINT-PAUL_LENS_62-3-SPAL	0	Pts RGC
02	WEISPECKER	Matheo	ENSEMBLE EPID VAUBAN_DUNKERQUE_5	0	Pts RGC
03	DE LURION DE L EGOUTHAI	Augustin	SAINT-ESPRIT_BEAUVAIS_60-4-SE	0	Pts RGC

-73 KG

01	HAMIDA	Farell	COL-LYC EUROPEEN THERESE D AVILA_L	0	Pts RGC
02	HOSTALIER	Adrien	COL-LYC ST VAAST ST DOMINIQUE VADO	0	Pts RGC

-81 KG

01	GHERSBRAHIM	Adem	LYCEE SAINT REMI_ROUBAIX_59-3-SRR	0	Pts RGC
02	NGANKAK	Darrel	ENSEMBLE SCOLAIRE LA SALLE_LILLE_59	0	Pts RGC
03	VERCOUTRE	Flavio	LYCEE SAINT REMI_ROUBAIX_59-3-SRR	0	Pts RGC

-90 KG

01	LATRECHE	Yacine	SAINT-PAUL_LENS_62-3-SPAL	0	Pts RGC
----	----------	--------	---------------------------	---	---------

MINIME

Feminines

-44 KG

01	DETAPPE	Lexie	COLLEGE SAINTE-IDE_LENS_62-2-SIL	0	Pts RGC
02	GUETIERE	Eulalia	COLLEGE SACRE COEUR ST THOMAS_TO	0	Pts RGC

-48 KG

01	WATINE	Victoire	COLLEGE LYCEE PRIVE _MARCQ EN BAR	0	Pts RGC
----	--------	----------	-----------------------------------	---	---------

-52 KG

01	BROUSSART	Melyne	COLLEGE SACRE COEUR ST THOMAS_TO	0	Pts RGC
02	HERBET	Agathe	LA PROVIDENCE_LAON_02-4-LP	0	Pts RGC

-57 KG

01	SCHATTEMAN	Axelle	COLLEGE SAINTE-IDE_LENS_62-2-SIL	0	Pts RGC
----	------------	--------	----------------------------------	---	---------

-70 KG

01	TSAMBOU DJOUATSA	Chloe maelle	ENSEMBLE SCOLAIRE LA SALLE_LILLE_59	0	Pts RGC
----	------------------	--------------	-------------------------------------	---	---------

Masculins

+73 KG

01	LASSELIN	Timeo	COLLEGE SAINTE-IDE_LENS_62-2-SIL	0	Pts RGC
02	EL HABBAL	Jad	COL-LYC EUROPEEN THERESE D AVILA_L	0	Pts RGC

MINIME

Masculins

-34 KG

01	BURGGRAEVE	Mael	COLLEGE SAINT EXUPERY_ROUBAIX_59-	0	Pts RGC
02	CHAPON	Gatien	COLLEGE SAINT JEAN_LA MADELEINE_59	0	Pts RGC

-38 KG

01	BARANEK	Nolan	COLLEGE NOTRE DAME_CYSOING_59-2-N	0	Pts RGC
02	MENTION CROQUETTE	Jules	COLLEGE LYCEE PRIVE _MARCQ EN BAR	0	Pts RGC
03	BAILLARD KAPUSCIK	Aurelien	COL-LYC EUROPEEN THERESE D AVILA_L	0	Pts RGC

-42 KG

01	DILLY	Marius	SAINTE-MARIE_AIRE-SUR-LA-LYS_62-2-S	0	Pts RGC
02	BOUSNANE	Imrane	COLLEGE SAINTE-IDE_LENS_62-2-SIL	0	Pts RGC
03	TERRIER	Jules	COLLEGE IMMACULEE CONCEPTION_BAI	0	Pts RGC
03	VATIN	Basile	COL-LYC SAINT-JUDE_ARMENTIERES_59-	0	Pts RGC
N-C	CHAPON	Nolhan	COL-LYC SAINT-PIERRE_FOURMIES_59-4-	0	Pts RGC
N-C	MARMIER	Scott	COL-LYC DE LA CROIX BLANCHE_BONDU	0	Pts RGC
N-C	PHILIPPE	Gabriel	COLLEGE LYCEE PRIVE _MARCQ EN BAR	0	Pts RGC

-46 KG

01	BRETON	Leo	SAINTE-ESPRIT_BEAUVAIS_60-4-SE	0	Pts RGC
02	DELESPIERRE DUPREZ	Achille	COLLEGE LYCEE PRIVE _MARCQ EN BAR	0	Pts RGC

-50 KG

01	GILLET	Marc	LA PROVIDENCE_LAON_02-4-LP	0	Pts RGC
02	ALGUNERHAN	Ciwan	COLLEGE SAINTE-IDE_LENS_62-2-SIL	0	Pts RGC
03	CUCHEVAL	Celian	COL-LYC SAINT ADRIEN_VILLENEUVE D A	0	Pts RGC

-55 KG

01	ATTALLAOUI	Oussama	COLLEGE ST JOSEPH LA SALLE _WATTRE	0	Pts RGC
02	GILLET	Pierre	LA PROVIDENCE_LAON_02-4-LP	0	Pts RGC
03	KONDRATSKYI	Ivan	COL-LYC SAINT ADRIEN_VILLENEUVE D A	0	Pts RGC
03	ROUSSEL	Benjamin	SAINTE-ESPRIT_BEAUVAIS_60-4-SE	0	Pts RGC
05	DELAPLACE	Edouard	COL-LYC EUROPEEN THERESE D AVILA_L	0	Pts RGC
05	GOZDZIASZEK	Raphael	COLLEGE SAINT JEAN_LA MADELEINE_59	0	Pts RGC
N-C	CABOOR	Themys	LA PROVIDENCE_LAON_02-4-LP	0	Pts RGC
N-C	LACROIX-BOUFENZI	Lounes	LA PROVIDENCE_LAON_02-4-LP	0	Pts RGC
N-C	LE DIGUERHER	Aidan	LA PROVIDENCE_LAON_02-4-LP	0	Pts RGC

-60 KG

01	HAYER	Charles	SAINTE-ESPRIT_BEAUVAIS_60-4-SE	0	Pts RGC
----	-------	---------	--------------------------------	---	---------

-66 KG

01	AMARIR	Ibrahim	COLLEGE SAINTE-IDE_LENS_62-2-SIL	0	Pts RGC
02	CHELBI	Isaac	COLLEGE ST JOSEPH LA SALLE _WATTRE	0	Pts RGC

-73 KG

01	AZZI	Wassil	COLLEGE JEANNE D ARC_ROUBAIX_59-2-	0	Pts RGC
----	------	--------	------------------------------------	---	---------



CADET(TE)

Masculins

+90 KG

LOISEAUX Jules LYCEE LA SAGESSE _VALENCIENNES_59-3-LSV

-50 KG

ESSALHI Naim ENSEMBLE SCOLAIRE LA SALLE_LILLE_59-4-ELSL

-60 KG

BERNARD Paul COL-LYC EUROPEEN THERESE D AVILA_LILLE_59-4-

DELOT Ethan LYCEE LA SAGESSE _VALENCIENNES_59-3-LSV

-66 KG

ESPRIT Timothee COL-LYC ST VAAST ST DOMINIQUE VADO_BETHUNE

-73 KG

WOZNIAK Sacha COL-LYC NOTRE-DAME_VALENCIENNES_59-4-NDV

-81 KG

HAMMOUCHI Hamza COL-LYC EUROPEEN THERESE D AVILA_LILLE_59-4-

SOUVANTHONG Dao COL-LYC EUROPEEN THERESE D AVILA_LILLE_59-4-

JUNIOR

Feminines

-63 KG

DELATTRE Lucie COL-LYC EUROPEEN THERESE D AVILA_LILLE_59-4-

Masculins

+100 KG

ATTALLAOUI Nizar LYCEE SAINT REMI_ROUBAIX_59-3-SRR

-66 KG

DUROSOY Guillaume SAINT-ESPRIT_BEAUVAIS_60-4-SE

-73 KG

HOUSSEMAN Osario ENSEMBLE EPID VAUBAN_DUNKERQUE_59-3-EDVD

-90 KG

DE ROECK Gael ENSEMBLE SCOLAIRE LA SALLE_LILLE_59-4-ELSL

TESSON Simon COL-LYC NOTRE-DAME_VALENCIENNES_59-4-NDV

MINIME

Feminines

-63 KG

MABAOUJ Joumana COL-LYC EUROPEEN THERESE D AVILA_LILLE_59-4-

MINIME

Masculins

-38 KG

SERGHERAERT

Andrea

COL-LYC EUROPEEN THERESE D AVILA_LILLE_59-4-

-46 KG

POTTIER

Ethan

COL-LYC SAINT-PIERRE_FOURMIES_59-4-SPF

-55 KG

GAUTRAIN

Elias

COLLEGE SAINTE-IDE_LENS_62-2-SIL

-73 KG

CHAPON

Nolhan

COL-LYC SAINT-PIERRE_FOURMIES_59-4-SPF

POTTIER

Ethan

COL-LYC SAINT-PIERRE_FOURMIES_59-4-SPF