



## **COMPTE RENDU DE MANIFESTATION SPORTIVE**

**CHAMPIONNAT REGIONAL HDF UGSEL 2022**

**VIEUX CONDE**

## Catégorie d'age CADET(TE)

### FEMINIMES

+70 KG	1
-44 KG	1
-48 KG	1
-52 KG	1
-57 KG	5
-63 KG	1
-70 KG	1

Synthèse pour les FEMINIMES (7 catégories de poids)

**Total : 11 16,92%**

### MASCULIN

-46 KG	1
-50 KG	2
-55 KG	1
-60 KG	4
-66 KG	2
-73 KG	7
-81 KG	1

Synthèse pour les MASCULIN (7 catégories de poids)

**Total : 18 27,69%**

**Synthèse pour la catégorie d'age CADET(TE) (14 catégories de poids)**

**Total 29 44,62%**

## Catégorie d'age JUNIOR

### FEMINIMES

-48 KG	1
-63 KG	1
-70 KG	1

Synthèse pour les FEMINIMES (3 catégories de poids)

**Total : 3 4,62%**

### MASCULIN

-60 KG	6
-66 KG	3
-73 KG	2
-81 KG	1

Synthèse pour les MASCULIN (4 catégories de poids)

**Total : 12 18,46%**

Synthèse pour la catégorie d'age JUNIOR (7 catégories de poids)

**Total 15 23,08%**

### Catégorie d'age MINIME

FEMININES

+70 KG 1

-44 KG 1

-57 KG 1

-70 KG 1

Synthèse pour les FEMININES (4 catégories de poids)

**Total : 4 6,15%**

MASCULIN

-38 KG 2

-42 KG 4

-46 KG 3

-50 KG 3

-55 KG 4

-66 KG 1

Synthèse pour les MASCULIN (6 catégories de poids)

**Total : 17 26,15%**

Synthèse pour la catégorie d'age MINIME (10 catégories de poids)

**Total 21 32,31%**

**Total général**

**65**

Nombre de participants par catégories de poids masculins

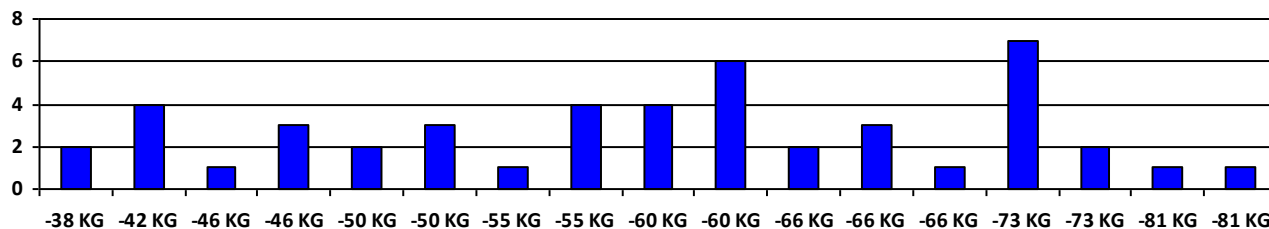

Nombre de participants par catégories de poids féminines

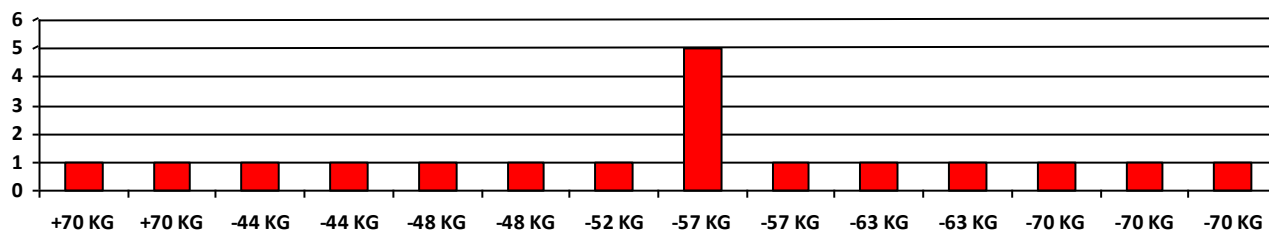

Courbe de poids masculins

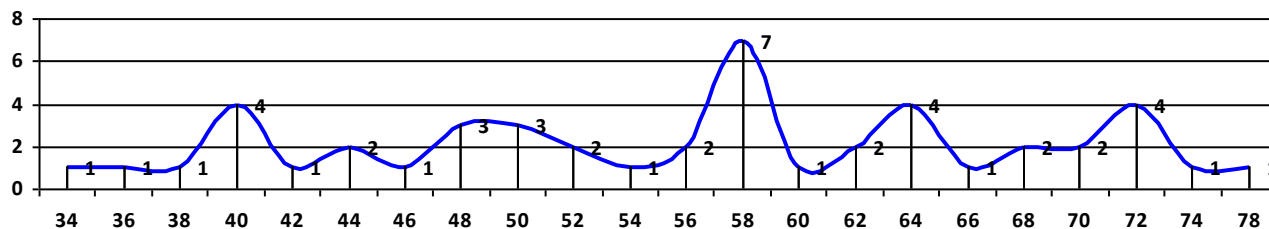

Courbe de poids Feminiens

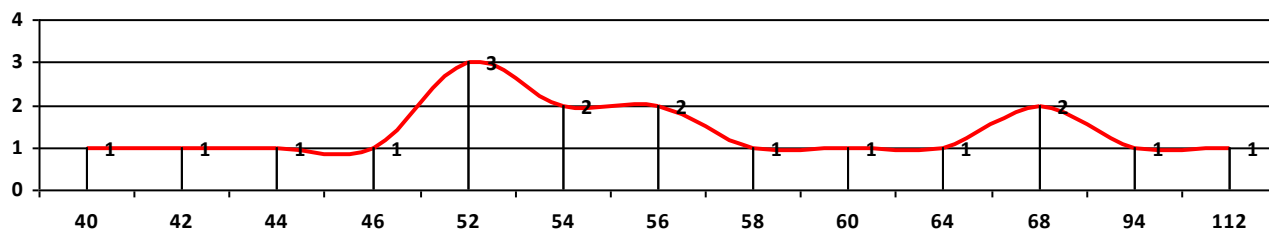

**Nombre de participants 65**

**Féminines 18**

**Masculins 47**

**Nombre de clubs représentés 22**

**Nombre combats 62**

**Nombre de tapis 5**

**Nombre de participants ajoutés manuellement 0**

**Nombre de corrections manuelle du fichier des licences 0**

# CADET(TE)

## Feminines

### +70 KG

01	TSAMBOU DJOUATSA	Oceane	ENSEMBLE SCOLAIRE LA SALLE _ LILLE _	0	Pts RGC
----	------------------	--------	--------------------------------------	---	---------

### -44 KG

01	CANOEN	Sayuri	COLLEGE SAINT WINOC _ BERGUES _ 59-	0	Pts RGC
----	--------	--------	-------------------------------------	---	---------

### -48 KG

01	MOUSSATI	Nourane	COL/LYC ND DES ANGES _ ST AMAND LES	0	Pts RGC
----	----------	---------	-------------------------------------	---	---------

### -52 KG

01	MOUSSATI	Inaya	COL/LYC ND DES ANGES _ ST AMAND LES	0	Pts RGC
----	----------	-------	-------------------------------------	---	---------

### -57 KG

01	LOOTVOET	Soad	COLLEGE SAINT WINOC _ BERGUES _ 59-	0	Pts RGC
----	----------	------	-------------------------------------	---	---------

02	DETAPPE	Lona	COLLEGE SAINTE-IDE _ LENS _ 62-2-SIL	0	Pts RGC
----	---------	------	--------------------------------------	---	---------

03	MANGEMATIN	AURORE	COLLEGE LYCEE SAINTE CLAIRE _ LILLE	0	Pts RGC
----	------------	--------	-------------------------------------	---	---------

03	MARTIN	Heloise	COLLEGE ET LYCEE NOTRE-DAME _ VALE	0	Pts RGC
----	--------	---------	------------------------------------	---	---------

03	OLIVIER	Jade	COLLEGE ET LYCEE NOTRE-DAME _ VALE	0	Pts RGC
----	---------	------	------------------------------------	---	---------

### -63 KG

01	SCHERPEREEL	Sam	COLLEGE LYCEE SAINT-JUDE _ ARMENTI	0	Pts RGC
----	-------------	-----	------------------------------------	---	---------

### -70 KG

01	DEPERLECQUE MUNDUTI M	Naomie	COLLEGE LYCEE SAINTE CLAIRE _ LILLE	0	Pts RGC
----	-----------------------	--------	-------------------------------------	---	---------

## Masculins

### -46 KG

01	GODVIN	Mathis	COLLEGE LYCEE SAINT-JUDE _ ARMENTI	0	Pts RGC
----	--------	--------	------------------------------------	---	---------

### -50 KG

01	WEISPECKER	Matheo	ENSEMBLE EPID VAUBAN _ DUNKERQUE	0	Pts RGC
----	------------	--------	----------------------------------	---	---------

02	BOUCHE	Axel	COLLEGE LYCEE SAINT-JUDE _ ARMENTI	0	Pts RGC
----	--------	------	------------------------------------	---	---------

### -55 KG

01	TORRES BIALECK	Mateo	COLLEGE LYCEE PRIVE _ MARCQ EN BA	0	Pts RGC
----	----------------	-------	-----------------------------------	---	---------

### -60 KG

01	HEMBERT	Loris	COLLEGE LYCEE SAINTE CLAIRE _ LILLE	0	Pts RGC
----	---------	-------	-------------------------------------	---	---------

02	BURGHIO	Evann	LP LEONARD DE VINCI _ ROUBAIX _ 59-3-	0	Pts RGC
----	---------	-------	---------------------------------------	---	---------

03	DEFOSSEZ	Yannis	LYCEE LA SAGESSE _ VALENCIENNES _	0	Pts RGC
----	----------	--------	-----------------------------------	---	---------

04	HOUSSEMAN	Osario	ENSEMBLE EPID VAUBAN _ DUNKERQUE	0	Pts RGC
----	-----------	--------	----------------------------------	---	---------

### -66 KG

01	FABRE	Baptiste	COLLEGE LYCEE PRIVE _ MARCQ EN BA	0	Pts RGC
----	-------	----------	-----------------------------------	---	---------

02	BUSCHIAZZO	Fantin	LYCEES EPIL OZANAML _ LILLE _ 59-3-OE	0	Pts RGC
----	------------	--------	---------------------------------------	---	---------

### -73 KG

01	MENARD	Mael	LYCEE LA SAGESSE _ VALENCIENNES _	0	Pts RGC
----	--------	------	-----------------------------------	---	---------

02	BETTE	Leopold	LYCEES EPIL OZANAML _ LILLE _ 59-3-OE	0	Pts RGC
----	-------	---------	---------------------------------------	---	---------

03	CASTIEN	Maxence	C. CH. PEGUY/L. JEHANNE D ARC/LICP M.	0	Pts RGC
----	---------	---------	---------------------------------------	---	---------

03	DE FREITAS	Valentin	COLLEGE LYCEE PRIVE _ MARCQ EN BA	0	Pts RGC
----	------------	----------	-----------------------------------	---	---------

N-C	BELKESSAM	Adnan	COLLEGE LYCEE SAINTE CLAIRE _ LILLE	0	Pts RGC
-----	-----------	-------	-------------------------------------	---	---------

N-C	KOZAK	Gaetan	LYCEE SAINT REMI _ ROUBAIX _ 59-3-SRR	0	Pts RGC
-----	-------	--------	---------------------------------------	---	---------

N-C	VERCOUTRE	Flavio	LYCEE SAINT REMI _ ROUBAIX _ 59-3-SRR	0	Pts RGC
-----	-----------	--------	---------------------------------------	---	---------

# CADET(TE)

## Masculins

### -81 KG

01	DA COSTA	Amelio	ENSEMBLE EPID VAUBAN _ DUNKERQUE	0	Pts RGC
----	----------	--------	----------------------------------	---	---------

## JUNIOR

## Feminales

### -48 KG

01	VANCAUWENBERGE	Oceane	C. CH. PEGUY/L. JEHANNE D ARC/LICP M.	0	Pts RGC
----	----------------	--------	---------------------------------------	---	---------

### -63 KG

01	GUETTAF	Sirine	COL/LYC ND DE LA PAIX _ LILLE _ 59-4-ND	0	Pts RGC
----	---------	--------	-----------------------------------------	---	---------

### -70 KG

01	MIROUX	Manon	LYCEE LA SAGESSE _ VALENCIENNES _	0	Pts RGC
----	--------	-------	-----------------------------------	---	---------

## Masculins

### -60 KG

01	JOLY	Jules	COL/LYC DE LA CROIX BLANCHE _ BOND	0	Pts RGC
----	------	-------	------------------------------------	---	---------

02	DEROSSI	Oscar	COLLEGE LYCEE PRIVE _ MARCQ EN BA	0	Pts RGC
----	---------	-------	-----------------------------------	---	---------

03	MARTIN	Remy	COLLEGE ET LYCEE NOTRE-DAME _ VALE	0	Pts RGC
----	--------	------	------------------------------------	---	---------

03	RASOLONDRAINIBE	Onja	LYCEE SAINT REMI _ ROUBAIX _ 59-3-SRR	0	Pts RGC
----	-----------------	------	---------------------------------------	---	---------

N-C	CHROATE	Imrane	COLLEGE ET LYCEE NOTRE-DAME _ VALE	0	Pts RGC
-----	---------	--------	------------------------------------	---	---------

N-C	NENNIG	Gauthier	COLLEGE LYCEE SAINT-JUDE _ ARMENTI	0	Pts RGC
-----	--------	----------	------------------------------------	---	---------

### -66 KG

01	TOPCHYAN	ALEXANDRE	COL/LYC ND DE LA PAIX _ LILLE _ 59-4-ND	0	Pts RGC
----	----------	-----------	-----------------------------------------	---	---------

02	POUMAERE	Mathieu	LYCEES EPIL OZANAML _ LILLE _ 59-3-OE	0	Pts RGC
----	----------	---------	---------------------------------------	---	---------

03	BOUSNANE	Nassim	LYCEE SAINT REMI _ ROUBAIX _ 59-3-SRR	0	Pts RGC
----	----------	--------	---------------------------------------	---	---------

### -73 KG

01	DEPERLECQUE MUNDUTI M	Yonec	COLLEGE LYCEE SAINTE CLAIRE _ LILLE	0	Pts RGC
----	-----------------------	-------	-------------------------------------	---	---------

02	LEGRAND	Danael	COLLEGE LYCEE SAINT-JUDE _ ARMENTI	0	Pts RGC
----	---------	--------	------------------------------------	---	---------

### -81 KG

01	ELAJNI	ADAM	COL/LYC ND DE LA PAIX _ LILLE _ 59-4-ND	0	Pts RGC
----	--------	------	-----------------------------------------	---	---------

## MINIME

## Feminales

### +70 KG

01	LOYER	Marina	COLLEGE LACORDAIRE _ MONS-EN-BARO	0	Pts RGC
----	-------	--------	-----------------------------------	---	---------

### -44 KG

01	GUILBERT	Claryss	COLLEGE LYCEE SAINT-JUDE _ ARMENTI	0	Pts RGC
----	----------	---------	------------------------------------	---	---------

### -57 KG

01	POLLET	Leonie	COLLEGE SACRE COEUR _ HALLUIN _ 59-	0	Pts RGC
----	--------	--------	-------------------------------------	---	---------

### -70 KG

01	STAWSKI	Arielle	COLLEGE SAINT WINOC _ BERGUES _ 59-	0	Pts RGC
----	---------	---------	-------------------------------------	---	---------

## Masculins

### -38 KG

01	QUENNERY	Basile	COLLEGE ET LYCEE SAINT-PIERRE _ FOU	0	Pts RGC
----	----------	--------	-------------------------------------	---	---------

02	HACHA	Kenzo	COLLEGE LYCEE SAINT-JUDE _ ARMENTI	0	Pts RGC
----	-------	-------	------------------------------------	---	---------

# MINIME

## Masculins

### -42 KG

01	<b>COLLET</b>	Jules	COLLEGE SAINT WINOC _ BERGUES _ 59-	0	Pts RGC
02	<b>LION</b>	Alexandre	COLLEGE SAINT WINOC _ BERGUES _ 59-	0	Pts RGC
03	<b>ESSALHI</b>	Naim	ENSEMBLE SCOLAIRE LA SALLE _ LILLE _	0	Pts RGC
04	<b>DOLLET</b>	Louis	ENSEMBLE SCOLAIRE LA SALLE _ LILLE _	0	Pts RGC

### -46 KG

01	<b>ORODE UGWUMADU</b>	Mattia	COLLEGE LACORDAIRE _ MONS-EN-BARO	0	Pts RGC
02	<b>DEPERLECQUE MUNDUTI M</b>	Nathanael	COLLEGE LYCEE SAINTE CLAIRE _ LILLE	0	Pts RGC
03	<b>VAISSIERE</b>	Gabriel	COLLEGE SAINTE-ANNE _ SEBOURG _ 59-	0	Pts RGC

### -50 KG

01	<b>BONNET</b>	Alois	COLLEGE LYCEE PRIVE _ MARCQ EN BA	0	Pts RGC
02	<b>BOUCHE</b>	Xavier	COLLEGE LYCEE SAINT-JUDE _ ARMENTI	0	Pts RGC
03	<b>EYRAUD</b>	Alexis	COLLEGE SAINTE-IDE _ LENS _ 62-2-SIL	0	Pts RGC

### -55 KG

01	<b>MARMIER</b>	JOSHUA	COL/LYC DE LA CROIX BLANCHE _ BOND	0	Pts RGC
02	<b>HARDY</b>	Timothee	COLLEGE SAINT JEAN _ LA MADELEINE _	0	Pts RGC
03	<b>TOUAT</b>	SYFAX	ENSEMBLE SCOLAIRE LA SALLE _ LILLE _	0	Pts RGC
04	<b>NGUELE ETOUNDI</b>	Andrew	COLLEGE LYCEE SAINT PAUL _ LILLE _ 59	0	Pts RGC

### -66 KG

01	<b>DUPUIS</b>	Bastien	COLLEGE SACRE COEUR _ HALLUIN _ 59-	0	Pts RGC
----	---------------	---------	-------------------------------------	---	---------





## CADET(TE)

### Feminiines

#### +70 KG

**DEPERLECQUE MUNDUTI M** Naomie COLLEGE LYCEE SAINTE CLAIRE \_ LILLE \_ 59-4-SCL

**TSAMBOU DJOUATSA** Oceane ENSEMBLE SCOLAIRE LA SALLE \_ LILLE \_ 59-4-ELSL

#### -48 KG

**CANOEN** Sayuri COLLEGE SAINT WINOC \_ BERGUES \_ 59-2-SWB

**MOUSSATI** Nourane COL/LYC ND DES ANGES \_ ST AMAND LES EAUX \_ 5

#### -57 KG

**MOUSSATI** Inaya COL/LYC ND DES ANGES \_ ST AMAND LES EAUX \_ 5

**OLIVIER** Jade COLLEGE ET LYCEE NOTRE-DAME \_ VALENCIENNE

#### -63 KG

**DETAPPE** Lona COLLEGE SAINTE-IDE \_ LENS \_ 62-2-SIL

**LOOTVOET** Soad COLLEGE SAINT WINOC \_ BERGUES \_ 59-2-SWB

**MARTIN** Heloise COLLEGE ET LYCEE NOTRE-DAME \_ VALENCIENNE

#### -70 KG

**SCHERPEREEL** Sam COLLEGE LYCEE SAINT-JUDE \_ ARMENTIERES \_ 59-

### Masculins

#### -50 KG

**GODVIN** Mathis COLLEGE LYCEE SAINT-JUDE \_ ARMENTIERES \_ 59-

#### -55 KG

**BOUCHE** Axel COLLEGE LYCEE SAINT-JUDE \_ ARMENTIERES \_ 59-

**WEISPECKER** Matheo ENSEMBLE EPID VAUBAN \_ DUNKERQUE \_ 59-3-EDV

#### -60 KG

**TORRES BIALECK** Mateo COLLEGE LYCEE PRIVE \_ MARCQ EN BAROEUL \_ 5

#### -66 KG

**BURGHIO** Evann LP LEONARD DE VINCI \_ ROUBAIX \_ 59-3-LVR

**DEFOSSEZ** Yannis LYCEE LA SAGESSE \_ VALENCIENNES \_ 59-3-LSV

**HEMBERT** Loris COLLEGE LYCEE SAINTE CLAIRE \_ LILLE \_ 59-4-SCL

**HOUSSEMAN** Osario ENSEMBLE EPID VAUBAN \_ DUNKERQUE \_ 59-3-EDV

#### -73 KG

**BUSCHIAZZO** Fantin LYCEES EPIL OZANAML \_ LILLE \_ 59-3-OEC

**FABRE** Baptiste COLLEGE LYCEE PRIVE \_ MARCQ EN BAROEUL \_ 5

**GIGOT** Valentin C. CH. PEGUY/L. JEHANNE D ARC/LICP M. NOEL \_ T

**MERLIER** Yvan COLLEGE SAINT JOSEPH \_ GRAVELINES \_ 59-2-SJG

# CADET(TE)

## Masculins

### -81 KG

BELKESSAM	Adnan	COLLEGE LYCEE SAINTE CLAIRE _ LILLE _ 59-4-SCL
BETTE	Leopold	LYCEES EPIL OZANAML _ LILLE _ 59-3-OEC
CASTIEN	Maxence	C. CH. PEGUY/L. JEHANNE D ARC/LICP M. NOEL _ T
DA COSTA	Amelio	ENSEMBLE EPID VAUBAN _ DUNKERQUE _ 59-3-EDV
DE FREITAS	Valentin	COLLEGE LYCEE PRIVE _ MARCQ EN BAROEUL _ 5
KOZAK	Gaetan	LYCEE SAINT REMI _ ROUBAIX _ 59-3-SRR
MENARD	Mael	LYCEE LA SAGESSE _ VALENCIENNES _ 59-3-LSV
VERCOUTRE	Flavio	LYCEE SAINT REMI _ ROUBAIX _ 59-3-SRR

### -90 KG

VERFAILLIE	Bastien	ENSEMBLE EPID VAUBAN _ DUNKERQUE _ 59-3-EDV
------------	---------	---------------------------------------------

## JUNIOR

## Feminines

### -52 KG

VANCAUWENBERGE	Oceane	C. CH. PEGUY/L. JEHANNE D ARC/LICP M. NOEL _ T
----------------	--------	------------------------------------------------

### -63 KG

GUETTAF	Sirine	COL/LYC ND DE LA PAIX _ LILLE _ 59-4-NDPL
---------	--------	-------------------------------------------

### -78 KG

MIROUX	Manon	LYCEE LA SAGESSE _ VALENCIENNES _ 59-3-LSV
--------	-------	--------------------------------------------

## Masculins

### -60 KG

JOLY	Jules	COL/LYC DE LA CROIX BLANCHE _ BONDUES _ 59-4-
ROUSSEAU	Rayane	ENSEMBLE EPID VAUBAN _ DUNKERQUE _ 59-3-EDV

### -66 KG

CHROATE	Imrane	COLLEGE ET LYCEE NOTRE-DAME _ VALENCIENNE
DEROSSI	Oscar	COLLEGE LYCEE PRIVE _ MARCQ EN BAROEUL _ 5
JOLY	Jules	COL/LYC DE LA CROIX BLANCHE _ BONDUES _ 59-4-
MARTIN	Remy	COLLEGE ET LYCEE NOTRE-DAME _ VALENCIENNE
NENNIG	Gauthier	COLLEGE LYCEE SAINT-JUDE _ ARMENTIERES _ 59-
RASOLONDRAINIBE	Onja	LYCEE SAINT REMI _ ROUBAIX _ 59-3-SRR

### -73 KG

BOUSNANE	Nassim	LYCEE SAINT REMI _ ROUBAIX _ 59-3-SRR
POUMAERE	Mathieu	LYCEES EPIL OZANAML _ LILLE _ 59-3-OEC

### -81 KG

DEPERLECQUE MUNDUTI M	Yonec	COLLEGE LYCEE SAINTE CLAIRE _ LILLE _ 59-4-SCL
LEGRAND	Danael	COLLEGE LYCEE SAINT-JUDE _ ARMENTIERES _ 59-

## MINIME

## Feminines

# MINIME

## Feminiines

### +70 KG

LOYER

Marina

COLLEGE LACORDAIRE \_ MONS-EN-BAROEUL \_ 59-

STAWSKI

Arielle

COLLEGE SAINT WINOC \_ BERGUES \_ 59-2-SWB

### -48 KG

GUILBERT

Claryss

COLLEGE LYCEE SAINT-JUDE \_ ARMENTIERES \_ 59-

### -63 KG

POLLET

Leonie

COLLEGE SACRE COEUR \_ HALLUIN \_ 59-2-SCH

## Masculins

### -38 KG

HACHA

Kenzo

COLLEGE LYCEE SAINT-JUDE \_ ARMENTIERES \_ 59-

### -42 KG

LION

Alexandre

COLLEGE SAINT WINOC \_ BERGUES \_ 59-2-SWB

QUENNERY

Basile

COLLEGE ET LYCEE SAINT-PIERRE \_ FOURMIES \_ 5

### -46 KG

COLLET

Jules

COLLEGE SAINT WINOC \_ BERGUES \_ 59-2-SWB

ESSALHI

Naim

ENSEMBLE SCOLAIRE LA SALLE \_ LILLE \_ 59-4-ELSL

### -50 KG

DEPERLECQUE MUNDUTI M Nathanael

COLLEGE LYCEE SAINTE CLAIRE \_ LILLE \_ 59-4-SCL

DOLLET

Louis

ENSEMBLE SCOLAIRE LA SALLE \_ LILLE \_ 59-4-ELSL

EYRAUD

Alexis

COLLEGE SAINTE-IDE \_ LENS \_ 62-2-SIL

JOONNEKINDT

Sam

COLLEGE SAINT JOSEPH \_ GRAVELINES \_ 59-2-SJG

ORODE UGWUMADU

Mattia

COLLEGE LACORDAIRE \_ MONS-EN-BAROEUL \_ 59-

VAISSIERE

Gabriel

COLLEGE SAINTE-ANNE \_ SEBOURG \_ 59-2-SAS

### -55 KG

BONNET

Alois

COLLEGE LYCEE PRIVE \_ MARCQ EN BAROEUL \_ 5

BOUCHE

Xavier

COLLEGE LYCEE SAINT-JUDE \_ ARMENTIERES \_ 59-

NGUELE ETOUNDI

Andrew

COLLEGE LYCEE SAINT PAUL \_ LILLE \_ 59-4-SPAL

NIATI

Nawfel

COLLEGE LYCEE SAINT PAUL \_ LILLE \_ 59-4-SPAL

SAMYN

Timeo

COLLEGE SAINT WINOC \_ BERGUES \_ 59-2-SWB

### -60 KG

HARDY

Timothee

COLLEGE SAINT JEAN \_ LA MADELEINE \_ 59-2-SJM

### -73 KG

DUPUIS

Bastien

COLLEGE SACRE COEUR \_ HALLUIN \_ 59-2-SCH